

VÝKAZ DOSAVADNÍHO A NOVÉHO STAVU ÚDAJŮ KATASTRU NEMOVITOSTÍ

Dosavadní stav				Nový stav											
Označení pozemku parc. číslem	Výměra parcely		Druh pozemku Způsob využití	Označení pozemku parc. číslem	Výměra parcely		Druh pozemku Způsob využití	Typ stavby	Zpís. úrbem výměr	Porovnání se stavem evidence právních vztahů					
	ha	m ²			ha	m ²				Oš. plochou z pozemku označeného v katastru nemovitostí	dřívejší poz. evidenci	Číslo listu vlastnictví	Výměra dílu		Označení dílu
2/6	79	20	ostat. pl. záhon	2/6	79	06	ostat. pl. záhon		2	2/6		10001	79	06	
	79	20		st.A	79	14	zast. pl.	bez čísla list. vzt.	2	2/6		10001		14	

PRACOVNÍ VERZE GEOMETRICKÉHO PLÁNU

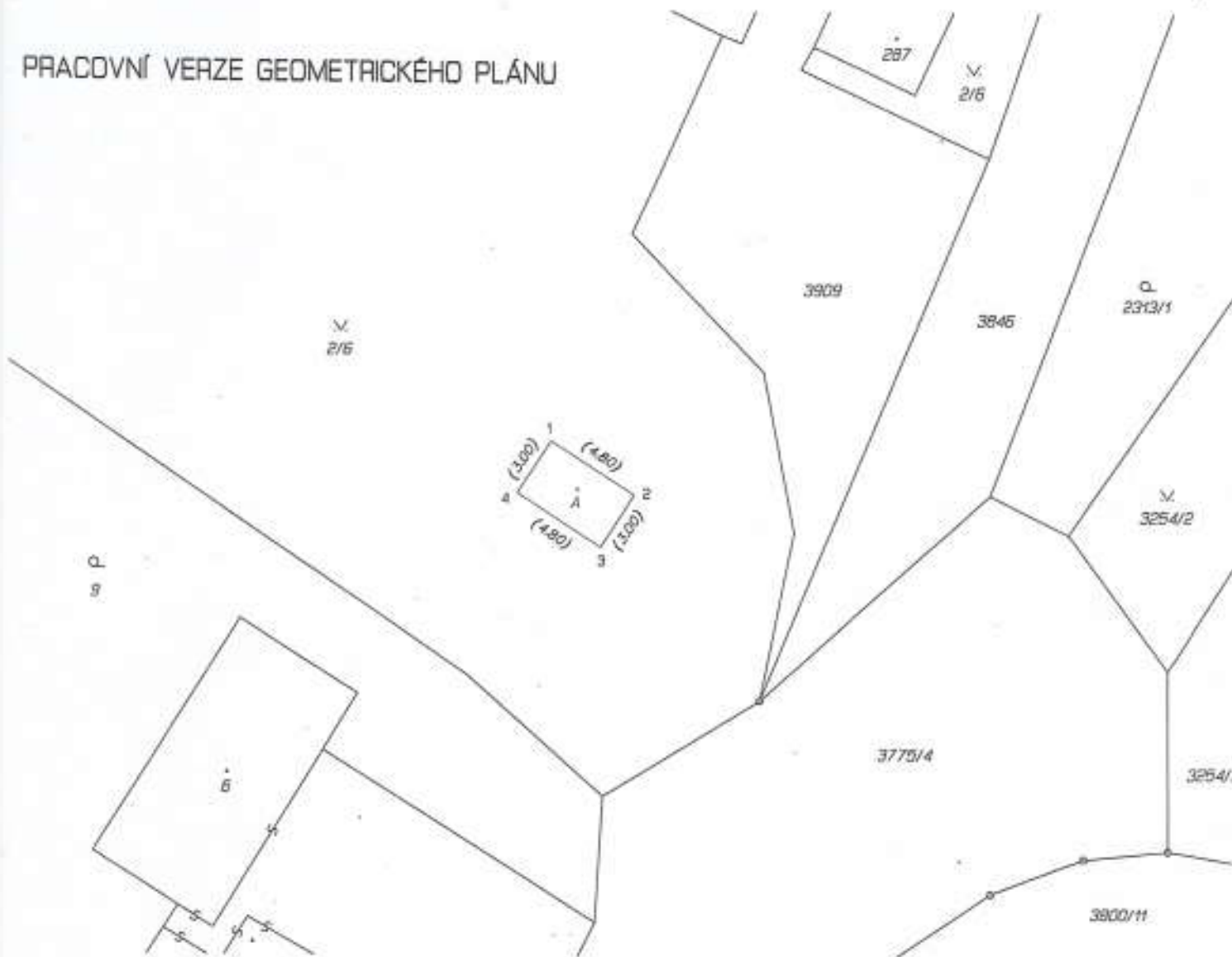

GEOMETRICKÝ PLÁN pro - rozdělení pozemku - vyznačení obvodu bodový	Geometrický plán ověřil úředně způsobilý zkušební inženýr		Střešní ověřil úředně oprávněný zkušební inženýr	
	Jedno, příjmení:		Jedno, příjmení:	
	Číslo pokutky seznamu úředně oprávněných zkušebních inženýrů:		Číslo pokutky seznamu úředně oprávněných zkušebních inženýrů:	
	Dne:	Číslo:	Dne:	Číslo:
	Některými z předmětů odpovídá právní předpisům.		Tento střešní odpověď geometrickému plánu v sídlovské podobě slouží jako v dokladování katastrálního úřadu.	
Vykotvitel: Ing. Adam Bednář Aleje 206/52 Ostrava 725 28 IČ 05329043, tel.: 776 277 561	Katastrální úřad souhlasí s účinností parcel.		Ověřil střešní geometrického plánu v listovní podobě.	
Číslo plánu: XXXX-XX/2024				
Okres: Nový Jičín				
Obec: Bílovo				
Kat. území: Bílovo				
Mapový list: Bílovec 6-5/13				
Dosavadní vztahy pozemků byly poskytnuty v souladu s obsahem se v terénu a pořádkem souvisejících nových listů, které byly ověřeny přímým způsobem: budovou				